

# หน้าจอบริษัท สำนักงานสีเขียว สำนักหอสมุด มหาวิทยาลัยรังสิต

<http://library.rsu.ac.th/greenoffice/>

## RSU Library Green Office

## สำนักงานสีเขียว สำนักหอสมุด มหาวิทยาลัยรังสิต

เกี่ยวกับเรา

ความเป็นมา

คณะกรรมการ

การดำเนินงานตามองค์ประกอบเกณฑ์สำนักงานสีเขียว

ข้อมูล/สถิติ

คู่มือ/เอกสารที่เกี่ยวข้อง

รางวัล

## ปริมาณการใช้ไฟฟ้า (kWh) สำนักหอสมุด

<>ปริมาณการใช้ไฟฟ้า (kWh) สำนักหอสมุด ปี 2563

<>ปริมาณการใช้ไฟฟ้า (kWh) สำนักหอสมุด ปี 2562

<>ปริมาณการใช้ไฟฟ้า (kWh) สำนักหอสมุด ปี 2561

เกี่ยวกับเรา

ความเป็นมา

คณะกรรมการ

การดำเนินงานตามองค์ประกอบเกณฑ์สำนักงานสีเขียว

ข้อมูล/สถิติ

คู่มือ/เอกสารที่เกี่ยวข้อง

รางวัล

## ปริมาณการใช้ไฟฟ้า (kWh) สำนักหอสมุด ม.ค.-ธ.ค. 2563

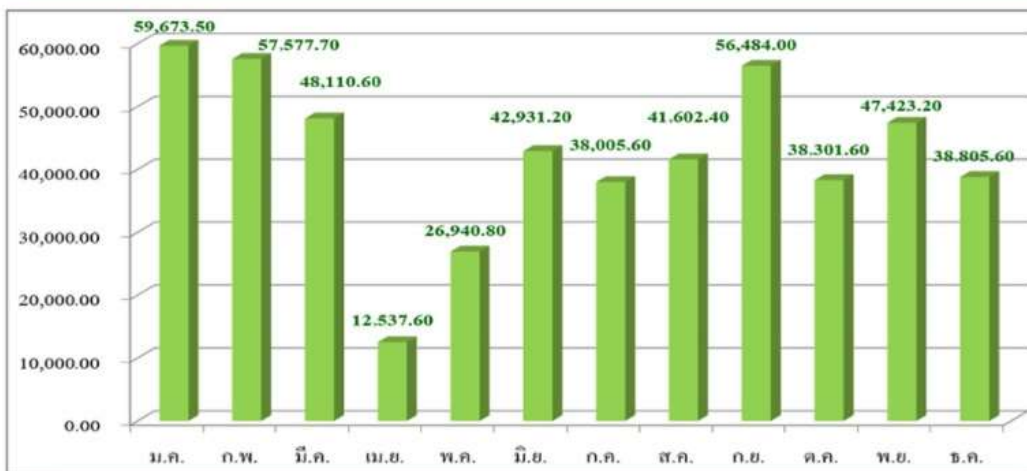

จากกราฟแสดงปริมาณการใช้ไฟฟ้าสำนักหอสมุดเดือน ม.ค.-ธ.ค. 63 พบว่าตั้งแต่เดือน ม.ค. มีปริมาณการใช้ไฟฟ้าค่อนข้างลดลง และในเดือน เม.ย. ปริมาณการใช้ไฟฟ้าลดลงกว่าเดือนอื่นๆ เนื่องจากสำนักหอสมุดปิดให้บริการจากสถานการณ์ COVID 19 และตั้งแต่เดือน พ.ค.-ธ.ค. ปริมาณการใช้ไฟฟ้าอยู่ในระดับปกติ และเดือน ก.ย. ปริมาณการใช้ไฟฟ้าเพิ่มขึ้น เนื่องจากสำนักหอสมุดเริ่มเปิดให้บริการภาคค่ำ และตั้งแต่เดือน ต.ค.-ธ.ค. ปริมาณการใช้ไฟฟ้าอยู่ในระดับปกติ

ปริมาณขยะ (กิโลกรัม) สำนักหอสมุด ม.ค.-ก.ย. 2563

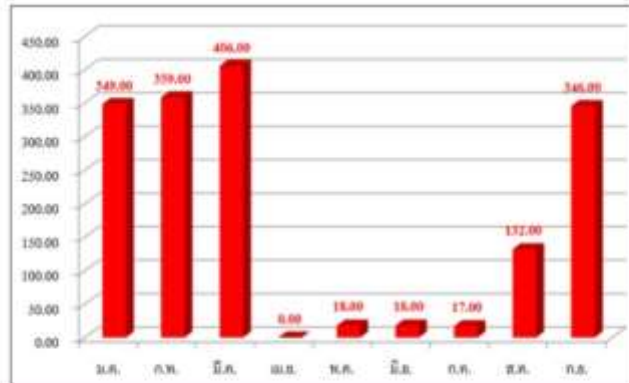

จากกราฟแสดงปริมาณขยะสำนักหอสมุดเดือน ม.ค.-ก.ย. 63 พบว่าเดือน ม.ค.-มี.ค. มีปริมาณขยะเพิ่มขึ้นเล็กน้อยอยู่ในระดับปกติ และเดือน เม.ย.-ก.ย. มีปริมาณขยะลดลง เนื่องจากอยู่ในช่วงสถานการณ์โควิด 19 มหาวิทยาลัยเป็นการเรียนการสอนแบบออนไลน์ และเดือน ส.ค.-ก.ย. ปริมาณขยะเพิ่มขึ้นเนื่องจากมหาวิทยาลัยเปิดทำการปกติ

ปริมาณการใช้น้ำ (ลบ.ม.) สำนักหอสมุดเดือน ม.ค.-ธ.ค. 2563

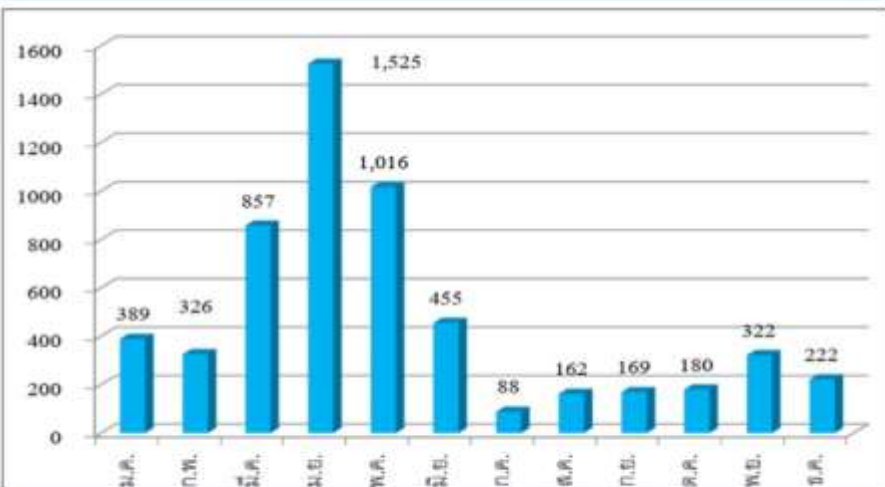

จากการแสดงผลการใช้น้ำสำนักหอสมุดเดือน ม.ค.-ธ.ค.63 พบว่าเดือนปริมาณการใช้น้ำสูงขึ้นไปตั้งแต่เดือน มี.ค.-พ.ค.เนื่องจากมีตอ้งบ้านเรียนและหอพักนักเรียนใน วันที่ 8 พ.ค.63 และปริมาณการใช้น้ำลดลงอยู่ในระดับปกติตั้งแต่เดือน มิ.ย.-ธ.ค.